



UNIVERSIDADE FEDERAL
DO ESPÍRITO SANTO

2016



UNIVERSIDADE FEDERAL DO ESPÍRITO SANTO

Fundada em 1954

A Ufes possui quatro campi universitários, sendo dois na capital, Vitória; um na cidade de São Mateus, no norte do Estado; e outro ao sul do Espírito Santo, abrangendo os municípios de Alegre, Jerônimo Monteiro e São José do Calçado.

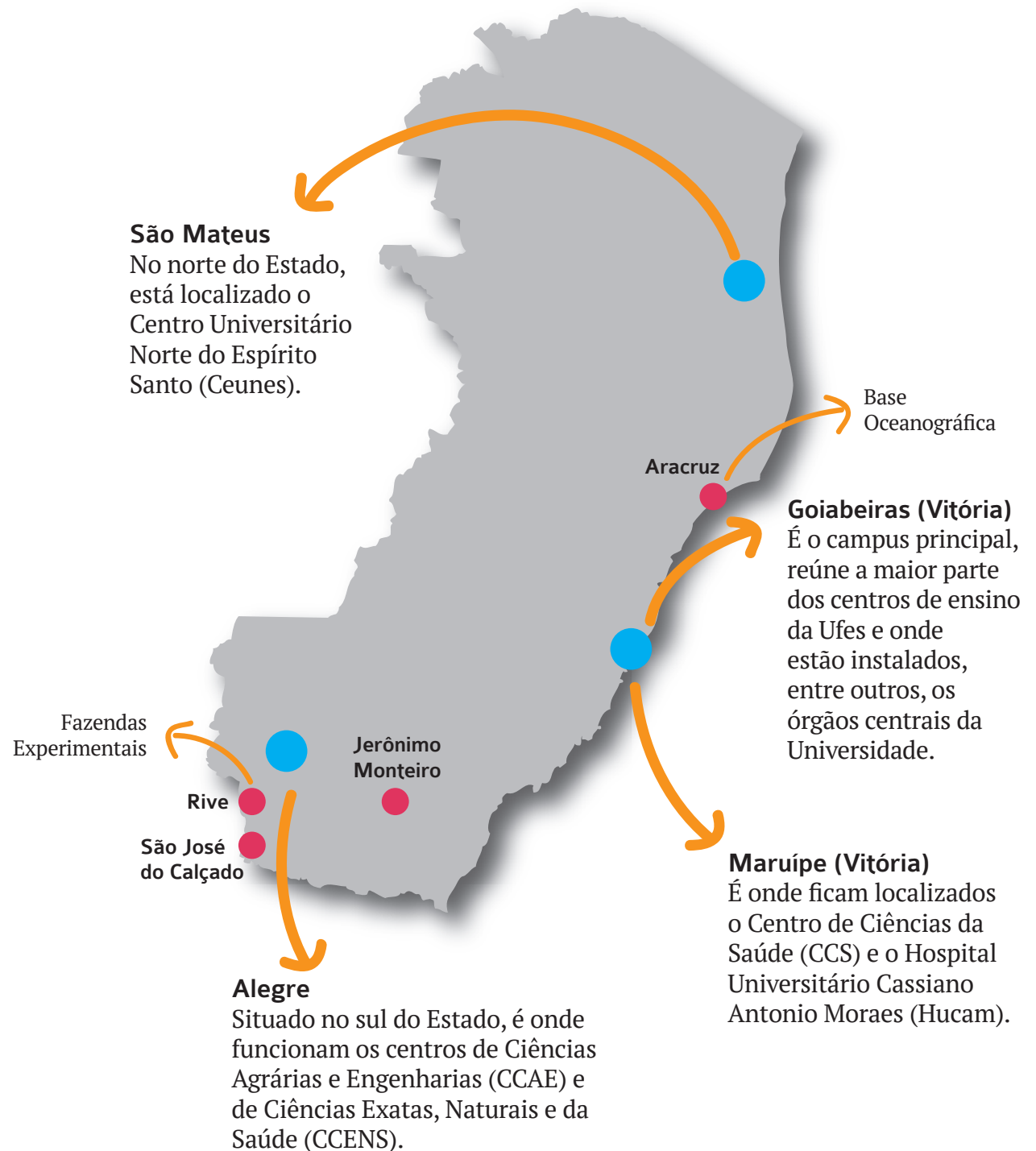

A Ufes oferece
102 cursos
de graduação
presencial, com
4.670 vagas,
totalizando
18.600 estudantes
matriculados.



Estrutura



A Ufes está organizada administrativamente em sete pró-reitorias: Administração; Assuntos Estudantis e Cidadania; Extensão; Gestão de Pessoas; Graduação; Pesquisa e Pós-Graduação; e Planejamento e Desenvolvimento Institucional.

E também as secretarias de Avaliação Institucional; Ensino a Distância; e Relações Internacionais, além da Superintendência de Cultura e Comunicação, que agrega uma secretaria para cada área.

Estrutura

A Ufes possui 11 unidades de ensino, pesquisa e extensão, instaladas em seus quatro campi, com os seguintes centros:

- Artes
- Ciências Agrárias e Engenharias
- Ciências Exatas
- Ciências Exatas, Naturais e da Saúde
- Ciências Humanas e Naturais
- Ciências Jurídicas e Econômicas
- Ciências da Saúde
- Educação
- Educação Física e Desportos
- Tecnológico
- Universitário Norte do Espírito Santo



Órgãos Suplementares

A Ufes mantém os seguintes órgãos suplementares:

- Hospital Universitário
- Instituto de Odontologia
- Instituto de Tecnologia
- Núcleo de Tecnologia da Informação
- Prefeitura Universitária
- Sistema Integrado de Bibliotecas



Assistência Estudantil



Auxílios:

- Moradia;
- Transporte;
- Alimentação;
- Aquisição de material de consumo;
- Inclusão de pessoa com deficiência;
- Estudo de língua estrangeira;
- Empréstimo estendido de livros;
- Atendimento médico, odontológico e psicossocial;
- Apoio financeiro à participação de eventos.

4.500 alunos beneficiados
R\$ 889.448,00 aplicados por mês

Assistência Estudantil



Restaurante Universitário:

1,4 milhão

de refeições servidas em 2015

Desconto RU	
Desconto	Alunos beneficiados
100%	2.996
50%	1.091
Total	4.087

Bolsas e auxílios concedidos a estudantes de graduação em 2015

Bolsa	Quantidade	Valor	Valor Anual (R\$)
Iniciação Científica	1.115	400	5.352.000
Programa de Aprimoramento Discente	1.460	400	7.008.000
Extensão	248	400	1.190.400
Programa de Atendimento Especial	28	400	134.400
Programa de Iniciação à Docência	746	400	3.580.800
Programa de Educação Tutorial	158	500	948.000
SESu / MEC / REUNI	16	400	76.800
Programa de Apoio Tec. à Pref. Universitária	17	500	102.000
Total	3.788		18.392.400



Infraestrutura



A área construída total nos quatro campi da Ufes é de 301 mil metros quadrados



Graduação

A distância

27 Polos municipais de apoio presenciais, alguns com laboratórios específicos de cada área e todos com bibliotecas e tutores presenciais



1.850 estudantes matriculados na modalidade EAD, em sete cursos de graduação: Artes Visuais, Biologia, Filosofia, Física, História, Pedagogia e Química



Graduação

Presencial - 2015

Total de matrículas: 18.500

Cursos: 102

Campi: 4 – Goiabeiras, Maruípe, Alegre e São Mateus



Pós-graduação

Cursos de pós-graduação strictu sensu

Mestrados	62
Doutorados	27

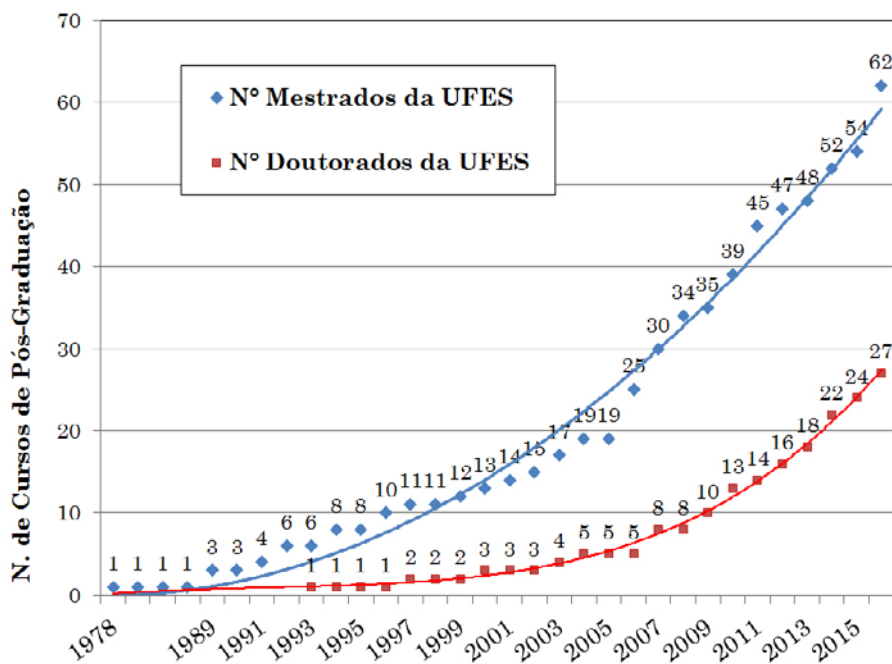

792 estudantes matriculados nos cursos de doutorado e 2.384 nos cursos de mestrado

Extensão



Relação da Ufes com a comunidade
e promoção de troca de saberes

Total de ações: 704
Público alcançado: 1,5 milhão



Equipe



São **1.696** professores,
sendo **71,8%** de doutores e **20,2%** de mestres;
2.072 servidores técnico-administrativos,
sendo **307** mestres e **33** doutores.

Biblioteca

Acervo total: 356 mil exemplares e 157 mil títulos
Público médio/mês: 50 mil pessoas



Atividades culturais - 2015

Ampliação do universo cultural

Teatro Universitário

Eventos	Número	Público
Culturais	70	62.000

Cine Metrópolis

Filmes exibição diária	88	5.200
Mostras, lançamentos	24	3.880
Projeto Cine-Escola	44	4.100

Galeria de Arte

Exposições	6	2.541
Encontros, performances e workshop	3	305





UNIVERSIDADE FEDERAL
DO ESPÍRITO SANTO

An aerial night photograph of the UFES campus. The central focus is a large, modern, curved building with a white facade and a flat roof, illuminated from within. To its left is a parking lot filled with cars. To the right is a multi-lane road with a bus lane, showing light trails from moving vehicles. The background features a cityscape and distant mountains under a twilight sky with scattered clouds.

Muito obrigado.
Reinaldo Centoducatte
reitor@ufes.br

2016 | Fonte: Pró-Reitoria de Planejamento e Desenvolvimento Institucional